



VERENIGING
OPENBAAR
ONDERWIJS

Samen leven, samen leren

Volg het
onderwijsgeld voor
het
(speciaal)
basisonderwijs



illustratie Dick Bruna © copyright Mercis bv, 1966

Over de VOO

- Opgericht in 1866
- Expertisecentrum Medezeggenschap
- Mede-grondlegger Wet Medezeggenschap op Scholen
- Auteur Zakboek Medezeggenschap
- Grootste opleider voor (G)MR-en in Nederland



illustratie Dick Bruna © copyright Mercis bv, 1966



Opzet bijeenkomst

- We volgen het geld binnen het onderwijs
 - Inkomsten
 - Uitgaven
 - Jaarcyclus
 - Praktische tips en trucs

Is het een gok of weet u het?

- Weet u het antwoord op de vraag “hoeveel krijgt mijn school per leerling per jaar?”
- Schrijf uw antwoord op, later zullen we zien of u het wist



Rechten MR

- Hoe zit het met de wettelijke rechten van de MR?
- Begroting – adviesrecht, komt een wetsvoorstel om het om te zetten naar instemmingsrecht (verwachte invoering 1-1-2021)
- Jaarrekening - informatierecht
- Ouderbijdrage – instemming oudergeleding
- Bovenschools & stafbureau – GMR

Volg het onderwijsgeld



VERENIGING
OPENBAAR
ONDERWIJS

De inkomsten van de school



Rijksbijdrage

- Berekening inkomsten is per school
- Lumpsum gaat naar het schoolbestuur
- Schoolbestuur gaat over verdeling over scholen en wat bovenschools blijft (GMR is hiervoor gesprekspartner)

- Belangrijkste grondslag is het aantal leerlingen

- Hoeveel krijgt uw school?
<https://duo.nl/zakelijk/instellingsinformatie.jsp>



Voorbeeld inkomsten basisschool (ca. 190 II)

Bekostigingsonderwerp	2018	2019	2018/2019
Materiele instandhouding regulier	€140.000,09	€160.019,04	-
Bijz bekostiging Onderwijs aan asielzoekers gedurende het 2e jaar in Nederland	-	-	<u>€2.493,75</u>
Prestabebox Primair Onderwijs	-	-	<u>€36.407,80</u>
Personele bekostiging regulier	-	-	<u>€660.644,49</u>
Personeels- en arbeidsmarktbeleid	-	-	<u>€150.049,90</u>
Totaal	€148.333,39	€160.019,84	€849.595,97

Volg het onderwijsgeld

- Hoeveel krijgt uw school van het Rijk?
- Hoort geen probleem te zijn want de WMS zegt in artikel 8 lid 2 onder b:
- *De medezeggenschapsraad ontvangt in elk geval jaarlijks voor 1 mei informatie over de berekening die ten grondslag ligt aan de middelen uit 's Rijks kas die worden toegerekend aan het bevoegd gezag;*
- Niet ontvangen? Gelijk navragen



Lumpsum

- De berekening van de bekostiging geeft geen verplichting om het ook aan dat onderwerp uit te geven
- Materiële bekostiging is al vele jaren te laag; bij de meeste besturen moet er geld vanuit de personele bekostiging bij (ook nu weer geen volledige prijscompensatie)
- Kortweg, door slechte gebouwen en dure computers moeten de klassen groter zijn dan waar de bekostiging in voorziet
- Vraag of er een overzicht kan worden gemaakt van de ontvangsten en uitgaven voor materiële kosten over de afgelopen 5 jaren



Plannen kabinet

- Plannen kabinet om de bekostiging te vereenvoudigen per 2022 (PO)
 - Leerlingental is bepalend
 - Voor sommige scholen (grote) herverdeel effecten
 - Voordelig voor grotere schoolbesturen i.v.m. spreiding risico's
- Nieuwe bekostiging onderwijsachterstanden
 - Nieuwe grondslag
 - Voor sommige scholen grote herverdelingsgevolgen

Overige inkomsten school

- Vrijwillige ouderbijdrage (instemmingsrecht oudergeleding)
 - Mag geen belemmering zijn voor volgen onderwijs
 - Niet toegestaan als eis tot toelating tot hoogbegaafdenklas
- Klein deel van de begroting (gemiddeld 0,7% primair onderwijs)



Bedragen per schoolsoort

- PO ontvangt gemiddeld € 6.900 per leerling (2018)
 - Gemiddelde zegt niet veel vanwege toeslagen
 - Kleine scholen
 - Onderwijsachterstand
 - Nieuwkomers
 - Etc.
- SO en Sbo ook, maar middelen o.b.v. TLV



Krijgt de basisschool geld voor Medezeggenschap?

- In de bekostiging die het bestuur ontvangt zit een bedrag voor medezeggenschap. Voor het basisonderwijs is dit bedrag afgerond 3 euro per leerling en daarnaast is er op basis van de CAO recht op middelen afhankelijk van de grootte van de school volgens onderstaande tabel

Bijlage A11 CAO PO 2018-2019

De werkgever stelt per PMR een bedrag beschikbaar volgens bijgaand schema:

aantal leerlingen per school	bedrag per school voor basisonderwijs	bedrag per school voor speciaal basisonderwijs en school voor speciaal en/of voortgezet speciaal onderwijs
0 tot 250	€ 927	€ 1.008
250 tot 750	€ 1.545	€ 1.679
750 tot 1250	€ 2.163	€ 2.351
1250 of meer	€ 2.780	€ 3.023

Gelden Passend onderwijs

- Rechtstreeks – per leerling een vast bedrag voor het speciaal onderwijs
- Via SWV – hoeveel is afhankelijk van de afspraken binnen het SWV (OPR heeft daarover medezeggenschap)
- Vraag na hoeveel er wordt ontvangen voor passend onderwijs
- Website Aob: Hoe rijk is het SWV: <https://www.aob.nl/nieuws/hoe-rijk-is-mijn-samenwerkingsverband/>
- Let hierbij wel op het is een momentopname.

Gelden werkdrukakkoord

- Regeerakkoord 430 miljoen structureel
- € 220,- per leerling primair onderwijs
- Plan voor inzet werkdrukmiddelen (personeelsgeleding instemmingsrecht)
- Verantwoording in jaarverslag bestuur.

Volg het onderwijsgeld



VERENIGING
OPENBAAR
ONDERWIJS

Waar gaat het geld naar toe? De uitgaven



Begroting

- Jaarlijks
- Belangrijk voor de uitvoering van beleidskeuzes
- Adviesrecht MR
 - Wetsvoorstel: omzetting naar instemmingsrecht
 - Verwachte invoering 1-1-2021



T-1 of T=0?

- Teldatum van 1 oktober is bepalend voor de bekostiging
- Werk je in de begroting met de leerlingental van vorig schooljaar of huidig schooljaar?
- Rijk gaat uit van T-1 d.w.z. de teldatum die lag in het vorige schooljaar
 - Bij daling van het leerlingental heb je meer per leerling
 - Bij stijging van het leerlingental heb je minder per leerling
- Waarom is de keuze voor T-1 of T-0 bij uw school gemaakt?



Personele kosten

- Grootste deel van de uitgaven
- Gaat het geld naar de klas?



Begroting – waar op te letten (uitgaven)

- Personeel is de grootste uitgavenpost
 - Personeelskosten PO 81% (2017)
- Hoeveel gaat naar bovenschools niveau
 - Wat is bovenschools en wat schools?
 - Krimpt bovenschools bij teruglopend leerlingental?
 - 5 à 6 % naar bovenschools is normaal
- Huisvestingskosten
 - Onderhoud
 - Energie
 - Schoonmaak



Begroting – waar op te letten (uitgaven)

- Investerings – MIP (meerjaren investeringsplan)
 - Onderhoud
 - ICT
 - Leermiddelen
 - Meubilair
 - Afschrijvingslasten
 - Afschrijvingstermijnen (computers in 5 jaar?)

- Medezeggenschap

- Posten genaamd “overige”



Begroting - waar op te letten (cijfers)

- Grote verschillen t.o.v. voorgaande jaar/jaren
 - bijv. verschil van meer dan 10 % of meer dan € 5.000
- Posten met grote fluctuaties
- Posten die onduidelijk zijn omschreven



Begroting - waar op te letten

- Hoeveel gaat niet direct naar het onderwijs?
 - Overhead
 - Dure leermiddelen
 - Veel ondersteuning buiten de klas
- Te voorzichtig begroten



Uitgaven (G)MR

- Opstellen eigen begroting
- Informeer bestuur over begroting
- Meld uitgaven aan bestuur

Volg het onderwijsgeld



VERENIGING
OPENBAAR
ONDERWIJS

Passend onderwijs

- Waar gaat het geld heen?
- Geld duidelijke bestemming?

Overhead

- Wat is overhead? Moeilijk te bepalen
 - Is een locatiedirecteur overhead?
 - Is het onderhoudsfonds voor alle scholen gezamenlijk overhead?
 - Is het stafbureau overhead?
 - Is het administratiekantoor voor de salarisadministratie overhead?
- Onderzoeken Berenschot 2016 & Benchmark overhead in het VO 2016/2017

Onderzoek Berenschot

- In het voortgezet onderwijs heeft 6,5% van het totale personeelsbestand een managementfunctie en in het primair onderwijs is dat zelfs 7,8%.
- Berenschot definieert managers als alle functionarissen wiens hoofdtaak het is om een rol als lijnmanager te vervullen. Coördinatoren en stafhoofden rekent men daar niet toe. Indien een docent managementtaken heeft, of wanneer een manager lestaak heeft dan wordt daarvoor gecorrigeerd.
- Berenschot schrijft dat de Managementomvang stijgt in afgelopen vijf jaar. In 2011 waren de percentages voor managers in het primair onderwijs nog 7,5% en in het voortgezet onderwijs 6,0%.

Volg het onderwijsgeld



VERENIGING
OPENBAAR
ONDERWIJS

Jaarcyclus



Begroting

- Wanneer
 - In najaar start, vóór 1 januari vast te stellen
- MR op de hoogte van inkomsten
 - Noodzakelijk om begroting te kunnen beoordelen
 - Informatierecht o.b.v. Wms
- MR op de hoogte van Kadernota
 - Noodzakelijk om begroting te kunnen beoordelen
- Managementrapportage (bijv. Marap)



Jaarverslag & jaarrekening

- Wanneer → Uiterlijk 1 juli
- Rol MR → In jaarverslag op te nemen
- Continuïteitsparagraaf → Van belang voor toekomst en begroting
- Accountant → Verklaring vereist en kan relevante informatie bevatten

Volg het onderwijsgeld



VERENIGING
OPENBAAR
ONDERWIJS

Praktische tips en trucs

Nuttige websites

- Vergelijken jaarrekening cijfers van scholen (DUO) <https://informatieproducten.duo.rijkscloud.nl/jaarrekeninggegevens/>
- Onderwijs in cijfers (OCW) <https://www.onderwijsincijfers.nl/>
- Geldstromen door de school; van OCW tot 7B <https://www.geldstromendoordeschool.nl/>

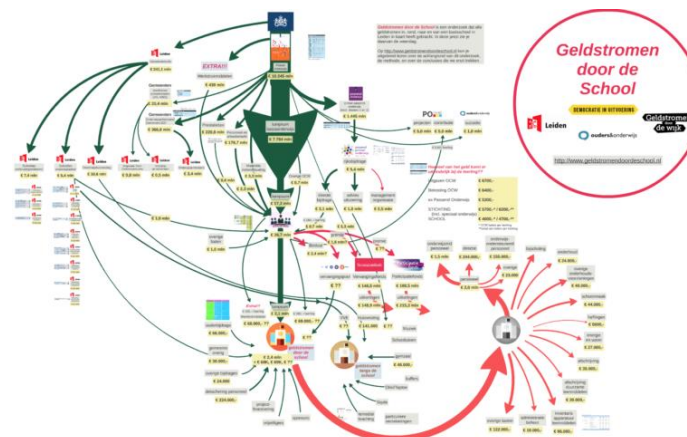

Ja maar,

- Keuzes uit het verleden zeggen niets over de toekomst
- Ook al is het op korte termijn niet te veranderen, op wat langere termijn kan je wel veranderingen doorvoeren.



Ondersteuning (G)MR

- Werk met een commissie Financiën
 - Deskundige uit de achterban?
- Externe ondersteuning
 - Recht op ondersteuning o.b.v. WMS
 - Inroepen deskundige via VOO servicekaart
- De Financiële Servicekaart van de VOO - De financiële stukken van uw schoolbestuur worden door een financieel expert van de VOO geanalyseerd en van advies voorzien, gedurende een schooljaar voor een vaste prijs.

Meer informatie over de VOO?!



VERENIGING
OPENBAAR
ONDERWIJS

- Voor aanvullende vragen of advies op maat: kom naar de VOO-kraam!
- Vandaag aanwezig op het WMS Congres. Zoek naar onze banners met deze logo's! →

Contact met de VOO

www.voo.nl

Facebook: @openbaaronderwijs

Twitter: @VOO_NL

Telefoon: 036 533 15 00



illustratie Dick Bruna © copyright Mercis bv, 1966

Volg het onderwijsgeld



VERENIGING
OPENBAAR
ONDERWIJS

Vragen?





VERENIGING
OPENBAAR
ONDERWIJS

Bezoekadres
Louis Armstrongweg 88
1311 RL Almere

Postadres
Postbus 60182
1320 AE Almere

T. 036 533 15 00
E. voo@voo.nl
W. www.voo.nl